平報

出版第四七三四號

登記證 中宣部字一八一一九號 內政部警字二二一六號

中華郵務局特准掛號認為新聞紙類

新編特警兩部 分抵通州唐山

殷汝耕陶尚銘兩專員分別訓話檢閱 李允聲遣散部隊昨分三批由平遣散 于學忠將來平報告

[illegible]

王克敏昨晨抵滬 即赴莫干山謁黃

王揖唐在滬後當訪宋子文晤談

上海十一日電，王克敏今晨七時三刻到滬，宋子文親到北站歡迎，王九時訪宋子文，談四十餘分鐘辭出，後對記者談，定（十二日）下午四時赴杭，（十三日）晨上莫干山謁黃郛，請示事項，未便發表，接收東陵，俟由黃北返，即可解決。

蒙政會兩週後 方可閉幕

今日續開全委會議

[illegible]

袁良北上 今晨可抵平

平市長袁良赴京報告市政，前晚轉赴莫干山謁黃郛，日前公務畢後，由京搭滬平通車北上，今晨十時可抵北平。

因腿疾忽發，暫尚不能前往出席。

秦汾謁宋

上海十一日電，秦汾今晨謁宋子文，有所請示，對經委會事，[illegible]

海孟德

[illegible]

滬造幣廠

[illegible]

甘建廳長

[illegible]

中委鄭占南 離港北返

[illegible]

平市衛生運動大會 今日開始舉行

全部會程昨已排定公佈

[illegible]

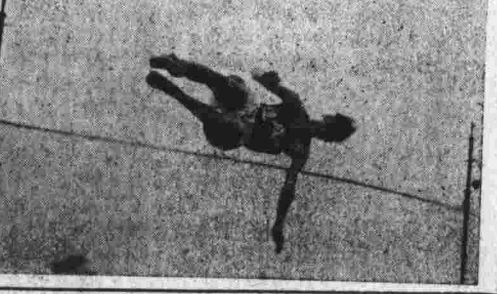

寫真說明 [illegible]

社評 本市舉行中之兩大運會

[illegible]

時人行蹤

[illegible]

國外大事

[illegible]

高友唐靈柩

[illegible]

陳肇英抵滬

[illegible]

湘省新政

[illegible]

少婦自殺

[illegible]

怪胎

[illegible]

錯錯錯 德國寇特淋濁丸 德國寇特驅梅丸 [illegible]

送胃特靈 [illegible] 專送處 北平前門大街路西正陽大藥房 西單哈爾飛戲院對過世界藥房

新張廉價 新張開幕 貨品繁多 華興號綢緞店 初創門市 特別犧牲

新到大宗綢緞葛 綢呢絨布疋花紗 衣料以最新之貨 定價最低之價惠顧者必能達到滿意

西單北大街路東 電話西局二百四十六

安定門內 土兒胡同 廣德堂 養血調經膏 寧坤養血丹 保元固本膏 老少保元丹 鳳眼生肌膏 寧嗽定喘丹 珍珠如意膏 消病化積丹 再生活絡膏

北平總號 電話東局七六 天津六號 支店法界 天祥市場 後門

一峰氏製 鹿胎毓麟珠 百補全鹿丸 經售處 [illegible] 振華照像館

治療腎病 淋濁遺精溺血虛寒 腎子結腫濕毒傷腎 濕液下瀝 北平西長安街大柵欄內頭條胡同東頭路北門牌一號紫竹堂醫寓

榮裕盛綢緞莊 真綢零賤 絲緞剪賣

西湖新龍井茶 留香利那 僅綠一時的 大批運到 謹候惠臨 慶隆茶莊 王府井大街前外香廠

失契聲明 [illegible]

失契聲明 [illegible]

失契 [illegible]

失契 [illegible]

施送遺精藥方 [illegible]

失契聲明 [illegible]

萬成專做沙發椅套

國旗蚊帳門簾 [illegible]

收音機到平 大批 [illegible] 意誠商行啟

王文增施診 [illegible]

森隆西餐 東安市場北門

遺失聲明 [illegible]

前門大街 慶頤堂 一號十五號星期日 大減價

平市春運會 昨日上午田徑決賽 成績尚有可觀

打破華北及本市紀錄者有五項

志成中學表演團體操紀律嚴明

本市春季運動會，[illegible]

會場速寫

[illegible]

場外雜景

[illegible]

志成表演

[illegible]

因雨停止

[illegible]

昨日決賽結果

男子高級

[illegible]

男子中級

[illegible]

男子初級

[illegible]

男子小學

[illegible]

女子高級

[illegible]

女子初級

[illegible]

女子小學

[illegible]

競賽素描

[illegible]

另一鏡頭

[illegible]

大興縣保衛團長 奮勇捕匪

[illegible]

廣播電台

[illegible]

祥義號大減價 前門外大柵欄路北 最新絲紗 衣料 美術 特色 綢料 漂白 粗細 夏布 薄厚 素麻 花紗 上市 南局電話 [illegible]

注意軟包 小紅帽香烟 我就是愛吸包軟小紅帽香烟 因為他是純粹美國烟絲製造 各烟店均代售

北平東四牌樓 永安堂 參茸藥莊 [illegible]

廣隆行 [illegible]

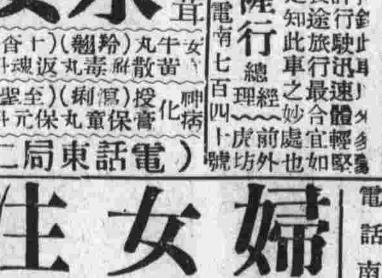

名人牌自行車

華昌製版局 電話南局二一二三六號 [illegible]

戰 茶戰期間請到鴻記花市香茶 [illegible] 電話分局二七五五

婦女注意 [illegible]

長春壽衣材廠 壽材衣 電話南分局二十號

樂新注射新賓爾泰 TERPI HIN [illegible]

同善樂棧 北平新橋南路東 湯飲 片劑 丸 膏 丹 散 參茸 燕桂 膠露 藥酒 夏季一律大減價 電話東局五零

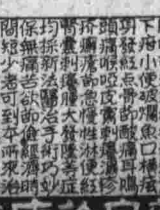

普康藥房診療所 [illegible]

龜齡集 [illegible]

海棠紅 [illegible]

婦女調經養血 救坤丹 [illegible]

注意 痔漏 [illegible]

平市春季運動觀摩大會特刊

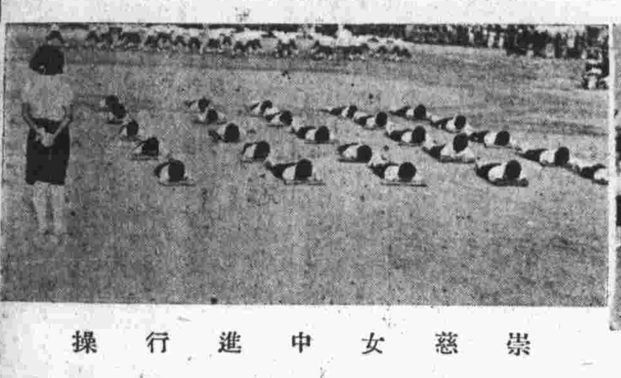
崇慈女中進行操

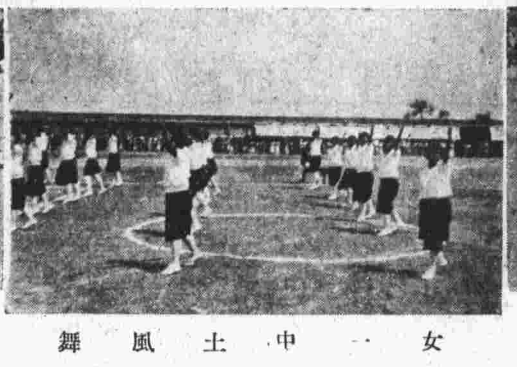
女一中土風舞

春明女中丹麥操

育英小學球操

孔德小學啞鈴操

聾啞學校六合拳

香山慈幼院土風舞

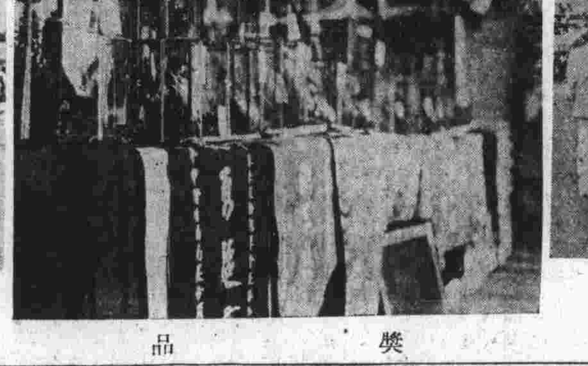
獎品

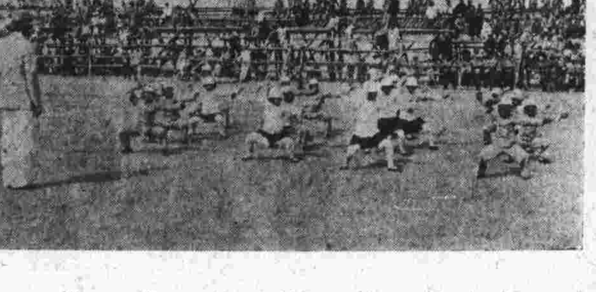
朝院民校表情操

歷史戲劇　七巧循環〔一零九〕　東籬館主

[illegible]

評書講演　七俠五義〔三八三〕（張壽林記）

[illegible]

長春堂

唯一聖藥　太上避瘟散　神效無雙　太上靈寶油

各大商號均有代售

開設北平前門外長巷頭條路西　電話南分局三百二十號

預防春瘟　無上妙品　居家旅行　不可不備　道士商標　謹防假冒

德壽堂藥店

康氏除瘟　牛黃解毒丸　祛暑丹

各界諸君認明鶴鶴為要商標　北平代售處　各西藥房　各茶葉店　各乾果店　各線蔴店　各雜貨店

藥王聖誕

祖傳　萬靈筋骨膏　專能追風散寒

主治　腰疼寒腿

秘製　張氏追風丸　功能舒筋活血

夏歷四月廿七廿八廿九　減價一半

每年一次　百效膏　只售三天

萬應錠　靈痧藥　舒肝丸

北平東牌樓北總布胡同西口外六十四號　張寶善堂

胡聊　文章與名士（二）（塞仁）

[illegible]

醱醨軒叢錄（胥僧）

[illegible]

談「蠶豆」（清）

[illegible]

念佛須知（附者剪下存留　萬勿擲失汚毀）

[illegible]

五九對白　高風

[illegible]

當頭棒（鏞）

[illegible]

秋聲館菊話 125（劍公）

[illegible]

俠情小說　玉門情侶〔二一六〕　李嘯天著

[illegible]

武俠小說　龍蛇飛舞劍〔一二二〕　呂冰洋編

[illegible]

社會小說　燕分飛 4（純瑞）

[illegible]

武侯行軍散　良藥濟世　暑藥明星　中和堂　吳氏監製　夏令暑熱霍亂吐瀉……　總經售處　中原大藥房　北平前門外觀音寺　電話南局二八一九號

初夏繼續　八折減價　入新翻……　照像部　化裝部　服裝部　漂相部　結婚注意

福中煤業　售灰處　南山大窰白灰到平

英法大藥房　新到泰西各國名廠藥料……　電話南局二八四零

宏仁堂樂家老鋪　本堂津分號週年紀念自二月十八日起所有丸散膏丹一律特別減價　湯劑精良價格特別從廉　總號北平　分號天津　電話南局二二一五二

公興成灰煤棧　本棧自運南山硬煤高末元煤井陘煤　大炭　大窰白灰

西醫　楊公敏　精治水膨　不放水不吃白藥　門診……

容豐照相　美術樓　在平市榮稱為最大照相部　又定繡戲裝完成　美術部

體仁堂　參茸藥莊　重張紀念　大減價　一律八扣　一律五扣

利華人壽小保險公司

天德合隆記綢緞布店　新張大賤賣　賠本歡迎主顧　前外觀音寺東口外北拐角　電話南局二千八百十六號

北平南山堂　例年四月廿八日首施效丸散膏丹

瑞林祥元記　前門大街　鮮魚口外　夏季特別減價

西慶軒　張菊仙　潘鑫　德　雙全　妻黨同惡報

興隆茶館　于凌卿　馬俊卿　劉鳳鈴　李蓮珍　吳大平　各種書　坤

同樂電影　今天日夜開演　胡蝶主演　女兒經

三慶　李順亭　趙鳳寶　……　金鎖記

華樂　中國第一大科班　富連成　新排　金瓶女（奇冤報）　對刀步戰

中和　王又宸　劉盛蓮　陳盛蓀　……　探母　回令

華樂戲院　鄭孟霞　馬富祿　葉盛蘭　……　霸王別姬

吉祥戲院　荀慧生　陳王　馬富祿　庚娘　王文源　吳彥衡

哈爾飛　譚富英　王幼卿　李鑫甫　紅鬃烈馬　武家坡　茹富蘭